

ROMANIA
COMUNA DRAGALINA
JUDETUL CALARASI

tel. 0242/708073 , fax. 0242/708074, e mail: pdragalina@gmail.com

HOTARARE

**privind aprobarea trecerii unor terenuri din domeniul privat in domeniul public al comunei Dragalina ,
judetul Calarasi**

**Consiliul local al comunei Dragalina, judetul Calarasi, intrunit in sedinta ordinara din data de 22.10.2016,
Avand in vedere :**

- expunerea de motive a initiatorului de proiect, dl. primar Marian Gabriel STANCIU, inregistrata sub nr.22977/12.10.2016 ;
- raportul compartimentului Cadastru si urbanism , inregistrat sub nr.23079/13.10.2016;
- raportul Biroului financiar – contabil , inregistrat sub nr.23156/14.10.2016 ;
- prevederile art.8 alin.(1) din Legea nr. 213/1998, privind bunurile proprietate publica , actualizata;
- prevederile art.863 lit.e) din Legea nr.287/2009 , privind Codul Civil, cu modificarile si completarile ulterioare ;
- prevederile art.36 alin.(1) si (2) lit.c) , art.119 , art. 120 alin.(1) si (2) din Legea nr.215/2001, republicata, cu modificarile si completarile ulterioare, privind administratia publica locala ;
- prevederile H.C.L. nr. 6/12.03.2002 ;
- prevederile H.C.L. nr. 59/22.09.2015 ;
- raportul Comisiei juridica si de disciplina, inregistrat sub nr. 23664/21.10.2016 ;
- raportul Comisiei de agricultura, activitati economico-financiare, amenajarea teritoriului si urbanism, protectia mediului si turism, inregistrat sub nr. 23665/21.10.2016;
- raportul Comisiei de invatamant, sanatate si familie, activitati social-culturale, culte, munca si protectie sociala, protectie copii, tineret si sport, inregistrat sub nr.23666/21.10.2016;
- procesul - verbal al sedintei Comisiei de agricultura, activitati economico-financiare, amenajarea teritoriului si urbanism, protectia mediului si turism, inregistrat sub nr. 23683/21.10.2016;
- procesul - verbal al sedintei Comisiei juridica si de disciplina, inregistrat sub nr. 23682/21.10.2016;
- procesul - verbal al sedintei Comisiei de invatamant, sanatate si familie, activitati social-culturale, culte, munca si protectie sociala, protectie copii, tineret si sport, inregistrat sub nr. 23684/21.10.2016;

In temeiul art.45 din Legea nr.215/2001, republicata, cu modificarile si completarile ulterioare, privind administratia publica locala,

HOTARASTE :

Art.1. Se aproba trecerea din domeniul privat in domeniul public al comunei Dragalina , judetul Calarasi a urmatoarelor suprafete de teren :

- a) **5000 mp teren neproductiv identificat cu nr. cadastral 24041 , inscris in Cartea funciara 24041 UAT Dragalina, sat Drajna Noua , conform anexa nr.1 ;**
- b) **900 mp teren neproductiv identificat cu nr. cadastral 24040 , inscris in Cartea funciara 24040 UAT Dragalina, sat Drajna Noua, conform anexa nr.2 ;**

c) **10000 mp teren neproductiv identificat cu nr. cadastral 24010 , inscris in Cartea funciara 24010 UAT Dragalina, sat Drajna Noua , conform anexa nr.3.**

Art.2. Hotararea Consiliului Local Dragalina nr. 14 / 30.08.1999 privind insusirea inventarului bunurilor care apartin domeniului public al comunei se modifica si se completeaza in mod corespunzator, potrivit prevederilor art.1.

Art.3. Primarul comunei Dragalina, prin compartimentele de specialitate va duce la indeplinire prevederile prezentei hotarari iar secretarul comunei o va aduce la cunostinta celor interesati.

**Presedinte de sedinta,
Cristian ISMANA**



**Contrasemneaza,
pSecretar,
Gabriel POPESCU**

**Nr.79
Data : 22.10.2016
Adoptata la Dragalina**

Hotararea a fost adoptata cu 13 voturi „pentru”.

PLAN DE AMPLASAMENT SI DELIMITARE A IMOBILULUI

DE INREGISTRAT IN PLANUL CADASTRAL PARA LOCALIZARE CERTA DATORITA LIPSEI PLANULUI PARCELI AR

(extravilan)
Scara 1:2000

Nr. cadastral: 24049
Suprafata masurata: 5000mp
Adresa imobilului: extravilan, com.DRAGALINA, T131/3, P1, jud.Calarasi

Cartea Funciara nr.:
Unitatea Administrativ Teritoriala (UAT): com.DRAGALINA

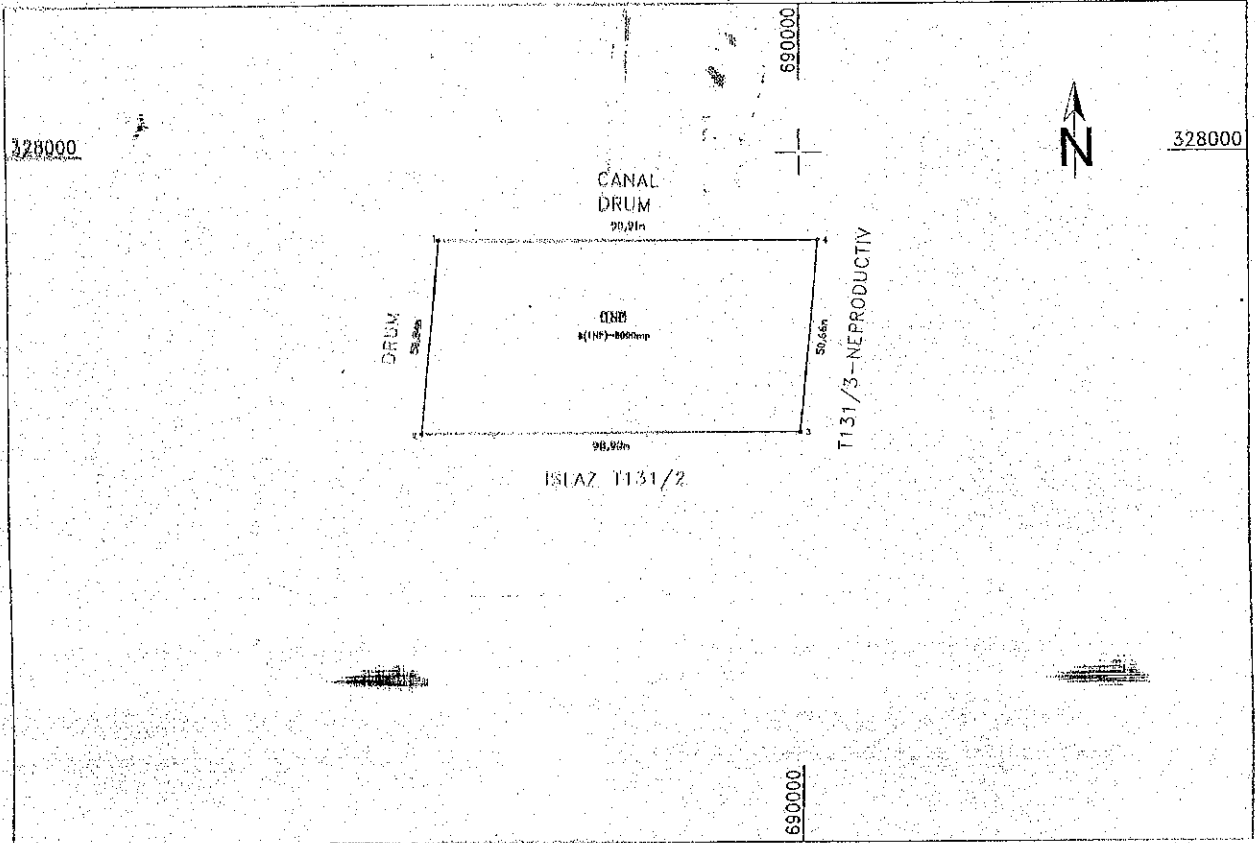

A. Date referitoare la teren

Nr. parcela	Categorie de folosinta	Suprafata (mp)	Mentii
I	NP	3000	LIMITE NEMATERIALIZATE
TOTAL		3000	

B. Date referitoare la constructii

Cod constr.	Destinatia	Suprafata construita la sol (mp)	Mentii
TOTAL			

Suprafata totala masurata a imobilului = 5000mp

Suprafata din act = 5000mp

Executant,
ING. ENI MARIUS SC TOPON INVEST CONS SRL
Confirm executarea planurilor pentru terenul
corespundentei intocmita in documentatia cadastrala si
corespundentei obiectului cu realitatea din teren

Inspector
SEMNATURA
Data: 02.12.2015

Semnatura si stampila

Data

Semnatura BCPI

PRESEDINTE DE SEDINTA

PLAN DE AMPLASAMENT SI DELIMITARE A IMOBILULUI
 IMOBIL INREGISTRAT IN PLANUL CADASTRAL FARA LOCALIZARE CERTA DATORITA LIPSEI PLANULUI PARCELA
 (extravilan)
 Scara 1:500

Nr. cadastral: **24040** Suprafata masurata: **900mp** Adresa imobilului: **extravilan, com.DRAGALINA, T131/3, P2, JUD.CALARASI**

Cartea Funciara nr.: Unitatea Administrativ Teritoriala (UAT): **com.DRAGALINA**

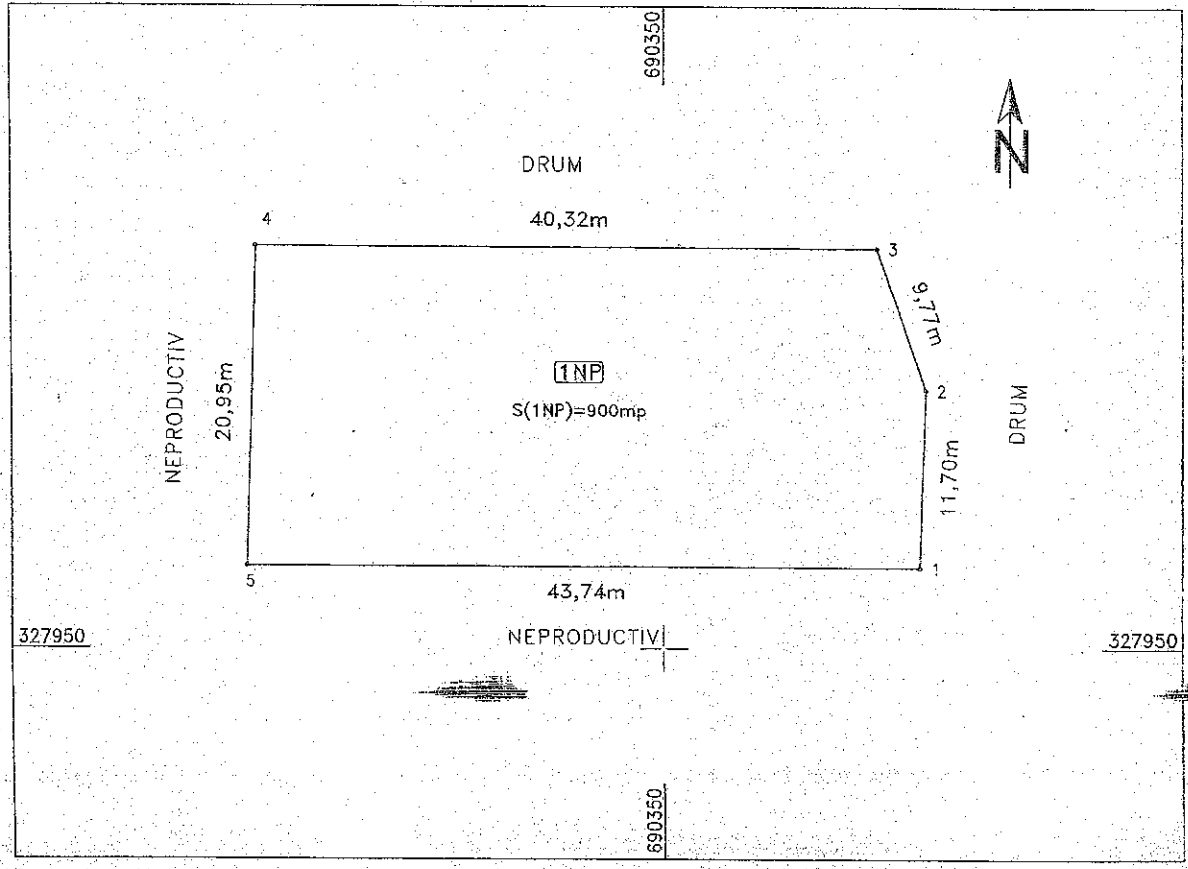

A. Date referitoare la teren

Nr. parcela	Categorie de folosinta	Suprafata (mp)	Mentii
I	NP	900	LIMITE NEMATERIALIZATE
TOTAL		900	

B. Date referitoare la constructii

Cod constr.	Destinatia	Suprafata construita la sol (mp)	Mentii
TOTAL			

Suprafata totala masurata a imobilului = 900mp
 Suprafata din act = 900mp

Executant,
INGENIER MARIUS SC. TOPO INVEST CONS SRL
 Confirm executarea masuratorilor la teren, corectitudinea intocmirii documentatiei cadastrale si corespondenta acesteia cu realitatea din teren
 Semnatura si stampila
 Data.....

(Stampila: S.C. TOPO INVEST CONS S.R.L. CLASA III)

Inspector
(Signature)
 Confirm introducerea imobilului in baza de date integrata si atribuirea numarului cadastral
 Data **02.12.2018**
 Semnatura BCPI

PRESEDINTE DE SEDINTA



PLAN DE AMPLASAMENT SI DELIMITARE A IMOBILULUI

(extravilan)
Scara 1:2000

ANEXA Nr. 3 la HCL nr. 79 /

22.10.2016

Cadastrel 24010 Suprafata masurata 10000mp Adresa imobilului extravilan, com. DRAGALINA jud. Calarasi

Carten Funciara nr. Unitatea Administrativ Teritoriala (UAT) com. DRAGALINA

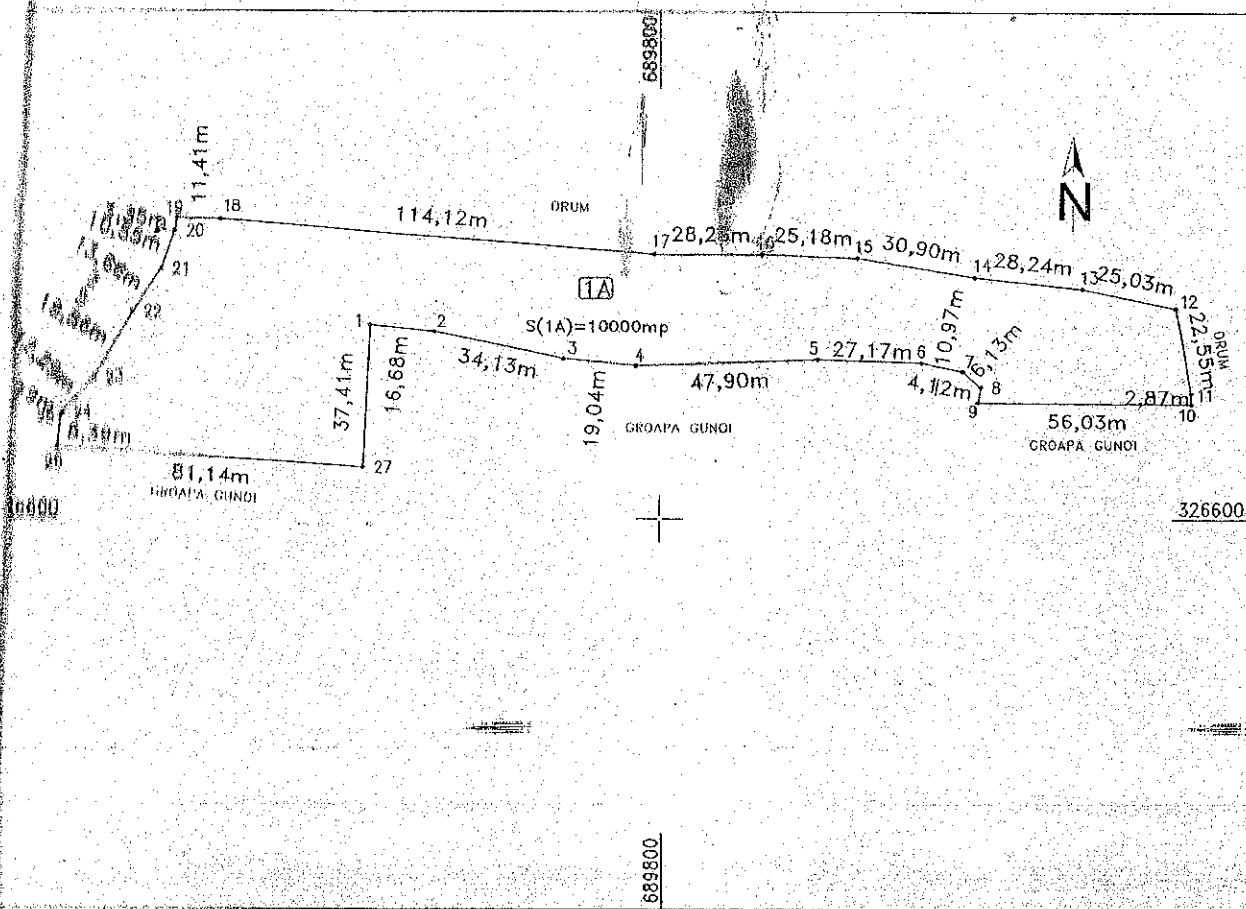

A. Date referitoare la teren

Nr. parcela	Categorie de folosinta	Suprafata (mp)	Mentii
I	A	10000	LIMITE NEMATERIALIZATE
TOTAL		10000	

B. Date referitoare la constructii

Cod constructii	Destinatia	Suprafata construita la sol (mp)	Mentii
TOTAL			

Suprafata totala masurata a imobilului= 10000mp

Suprafata din act = 10000mp

Recutant,
INGENIER MARIUS SC. TOPO INVEST CONS SIRE
CONFIRMAREA MĂSURĂTORILOR LA TEREN
ȘI ELABORAREA DOCUMENTAȚIEI CADASTRALE ȘI
CARTILOR FIDELITĂȚII AȘTEIȘI REZULTATELOR
MARIUS ENE
Semnatura subampilo
12.11.2016

Inspector
Confirm introducerea imobilului in baza de date
integrata si atribuirea numarului cadastral
Oficiul de Cadastru și Publicitate Imobiliară CĂLĂRAȘI
Nume și prenume MĂȘTĂCINEANU SANDA MARINA
Data.....
Semnatura BCPI 12.11.2016

PREȘEDINTE DE ȘEDINȚĂ

