

REDAȚI CU PUBLICUL
- APTĂRĂRE
09.12.2016



AUTORITATEA NAȚIONALĂ SANITARĂ VETERINARĂ ȘI PENTRU SIGURANȚA ALIMENTELOR
DIRECȚIA SANITARĂ VETERINARĂ ȘI PENTRU SIGURANȚA ALIMENTELOR
CĂLĂRAȘI

Nr. 12245 / 06.12.2016

PRIMĂRIA COMUNEI DRAGALINA
INTRARE nr. 28177
IESIRE
ZI 08 Luna 12 An 20 16

CATRE,

Primaria
In atentia dnei/d-lui Primar

Prin prezenta, va comunicam, ca in conformitate cu Nota de Serviciu nr.6490/28.11.2016, avand ca subiect "intensificarea controalelor oficiale pentru prevenirea toxiinfectiilor alimentare in perioada Sarbatorilor de iarna 2016-2017", si tinand cont de perioada Sarbatorilor de iarna 2016-2017, veti avea in vedere informarea si constientizarea consumatorilor asupra riscurilor pentru sanatatea publica, care decurg in cazul taierii animalelor in spatii neaprobate si fara supraveghere sanitar veterinara, precum si in cazul consumului de carne de porc care nu a fost testa pentru identificarea Trichinella spp.

In acest scop, carnea de porc obtinuta in urma sacrificarii in gospodaria proprie va fi consumata numai dupa efectuarea examenului trichineloscopic cu rezultat negativ pentru decelarea Trichinellei spp., examen care se efectueaza contracost la sediul fiecarei circumscriptii concesionate de pe raza judetului sau la Circumscriptiile Sanitar Veterinare si pentru Siguranta Alimentelor din cele doua municipii: Calarasi si Oltenita.



DIRECTOR EXECUTIV,
Dr. Gheorghe DRAGANICA

Birou Control Oficial
Siguranta Alimentelor,
Dr. Stefan BLEBEA



AUTORITATEA NAȚIONALĂ SANITARĂ VETERINARĂ
ȘI PENTRU SIGURANȚA ALIMENTELOR

**DIRECȚIA SANITARĂ VETERINARĂ ȘI PENTRU SIGURANȚA
ALIMENTELOR CĂLĂRAȘI**

ANUNȚ IMPORTANT

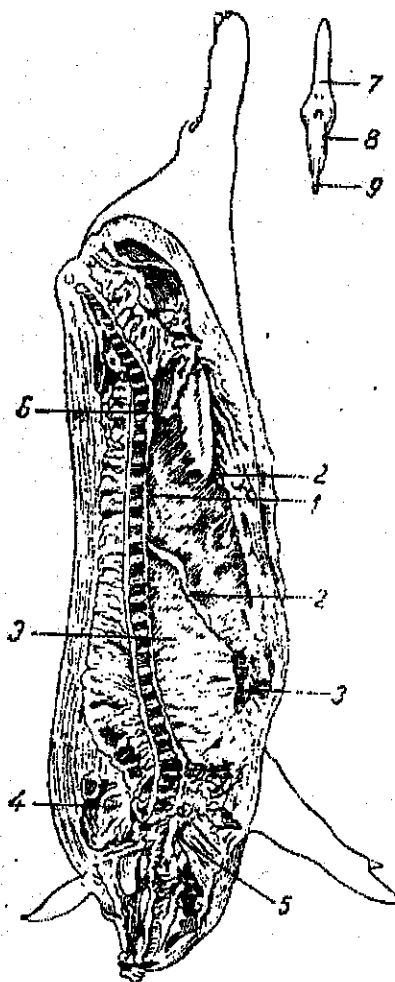

TRICHINELOZA este o boala parazitara ce se localizeaza in muschi, produsa la om si animal de parazitul Trichinella Spiralis. In situatia in care taiati porcii in gospodariile dvs., prezentati-va la medicul veterinar de la Circumscripția Sanitară Veterinara teritoriala pentru recoltarea si examinarea unei probe de muschi.

Examenul este obligatoriu pentru toti porcii taiati.

ATENȚIE!

Nu riscați sa consumați carne neexaminata.

PERICOL DE ÎMBOLNĂVIRE !

PRINCIPALELE LOCURI DE ELECTIE ALE PARAZITULUI TRICHINELLA SPIRALIS

1) Piliierii diafragmei ; 2) Musculatura radiara a diafragmei ; 3) Muschii intercostali ; 4) Muschii cefei ; 5) Muschii maseteri ; 6) Muschii abdominali ; 7) Muschii limbii ; 8) Muschii laringelui ; Musculatura striata a esofugului.

LA PREZENTAREA PROBEI IN VEDEREA EFECTUARII EXAMENULUI TRICHINELOSCOPIC ESTE OBLIGATORIU PREDAREA **CROTALIEI** (NUMARUL DE IDENTIFICARE) ANIMALALULUI SACRIFICAT, MEDICULUI VETERINAR CE EFECTUEAZA EXAMENUL TRICHINELOSCOPIC.

EXAMENUL TRICHINELOSCOPIC SE EFECTUEAZA CONTRA COST

PENTRU CONSUMUL DE CARNE DE PORC NEEEXAMINATA RĂMÂNEȚI DIRECT RĂSPUNZĂTORI.

Str. Prelungirea Dobrogei , nr. 4; Călărași Tel. 0242 / 313676, Fax: 0242 / 311127;
E-mail: office-calarasi@ansvsa.ro; office_dsv@satline.ro;